

TRIBUNALE DI AGRIGENTO

- SEZIONE ESECUZIONI IMMOBILIARI -

ESECUZIONE IMMOBILIARE R.G.E. N. 127/2018

- ***GIUDICE DELLE ESECUZIONI: DOTT.SSA BONSANGUE FEDERICA***
- ***CUSTODE GIUDIZIARIO: DOTT. ALESSANDRO CILLINO***
- ***ESPERTO TECNICO DEL GIUDICE: ING. LUIGI MESSINA***

FASCICOLO LOTTO 1

- *ALL. 1.1: Relazione di stima Lotto 1;*
- *ALL. 1.2: Elaborato Fotografico Lotto 1;*
- *ALL. 1.3: Individuazione immobile e documentazione catastale Lotto 1;*
- **ALL. 1.4: Elaborati grafici Lotto 1;**
- *ALL. 1.5: Allegati documentali Lotto 1;*

L'E.d.G.
Ing. Luigi Messina



Planimetria - Stato di Fatto

Edificio 1 - scala A - p.lla 1192 sub 167

scala 1/100

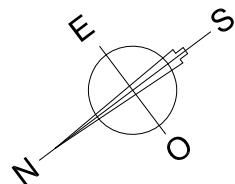
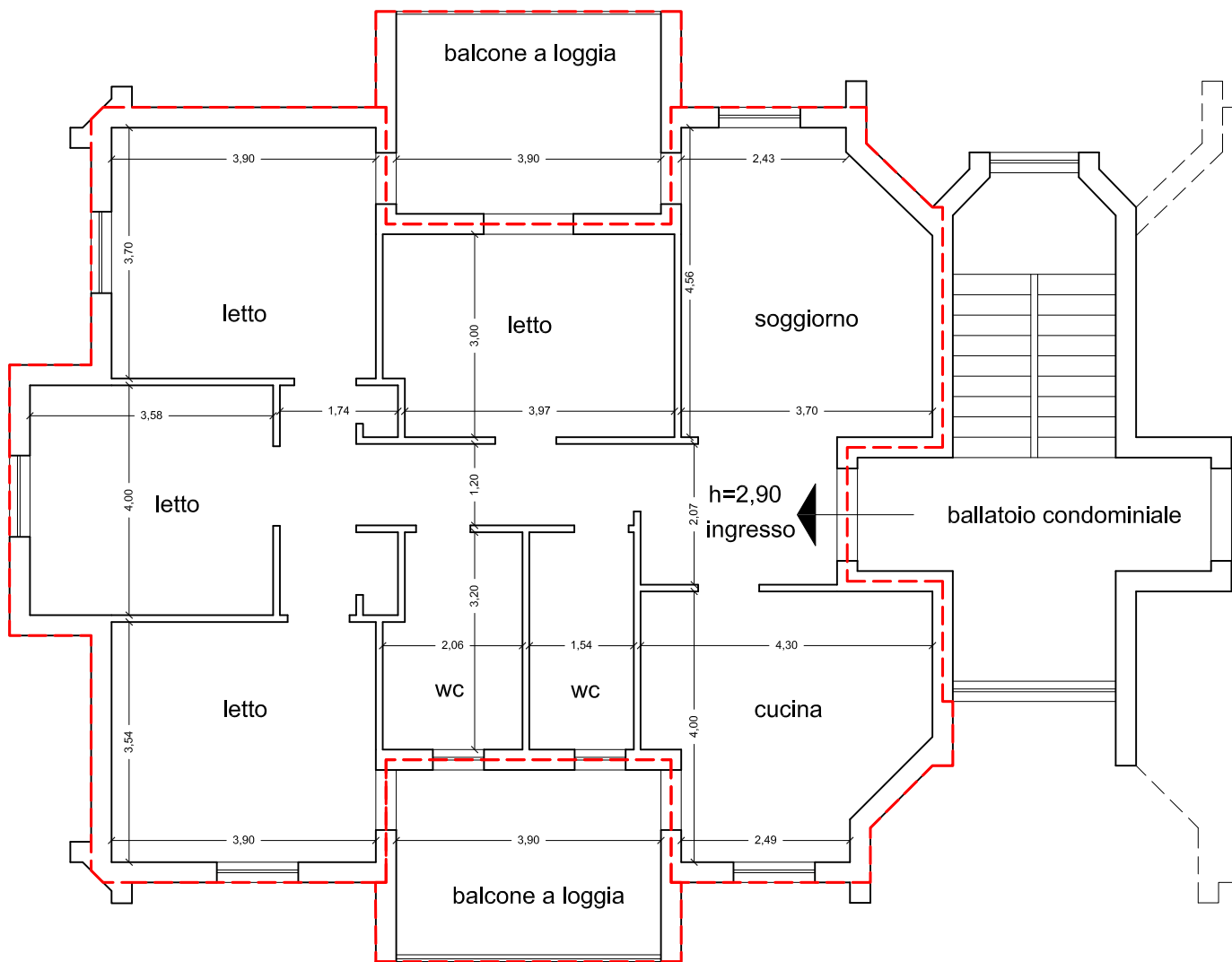

Planimetria - Irregolarità e/o Difformità Urbanistico/Edilizie

Edificio 1 - scala A - p.lla 1192 sub 167

scala 1/100

 Difformità urbanistiche/catastali

